

SKI DE TRAVESIA Y SPLITBOARD



SUMAK KAWSAY
HACE TU HUELLA

BARILOCHE
CERRO CATEDRAL





7/8 AL 14/8

Queremos transmitir la versión que más disfrutamos de este deporte, que experimentes el poder de abrirte paso hacia arriba de la montaña, **y hagas tu propia huella.**



LA CASA

En la base de **Cerro Catedral**

Con espacios comunes cómodos,
chimenea, hot tub,

**Las habitaciones son compartidas*



A photograph showing the interior of a wooden building under construction. The ceiling is made of horizontal wooden planks. The walls are partially covered with translucent plastic sheeting. In the center, a wooden mini ramp skate structure is being built, consisting of a flat base and a curved wall. The floor is made of wooden planks. The text "Y un mini ramp skate, bajo techo para seguir a la tarde" is overlaid on the image.

Y un **mini ramp skate**,
bajo techo para seguir
a la tarde



COMIDAS



Buscamos sabores únicos

Priorizando los ingredientes naturales y elaborados localmente

Desayuno

Panes de masa madre, mermeladas regionales, huevos, pancakes, granola y frutas

Cena

Un paseo por los manjares de la Patagonia

Merienda

Budines, snacks y frutas

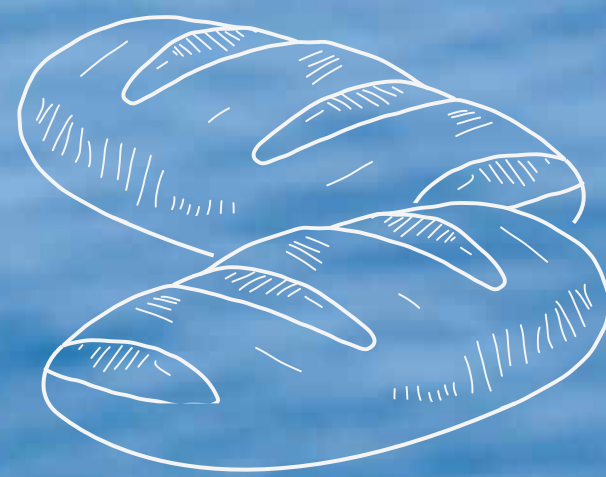



4 DIAS DE SKI

Los primeros días entramos en calor, nos movemos en manada disfrutando de las reliquias del **Cerro Catedral.**

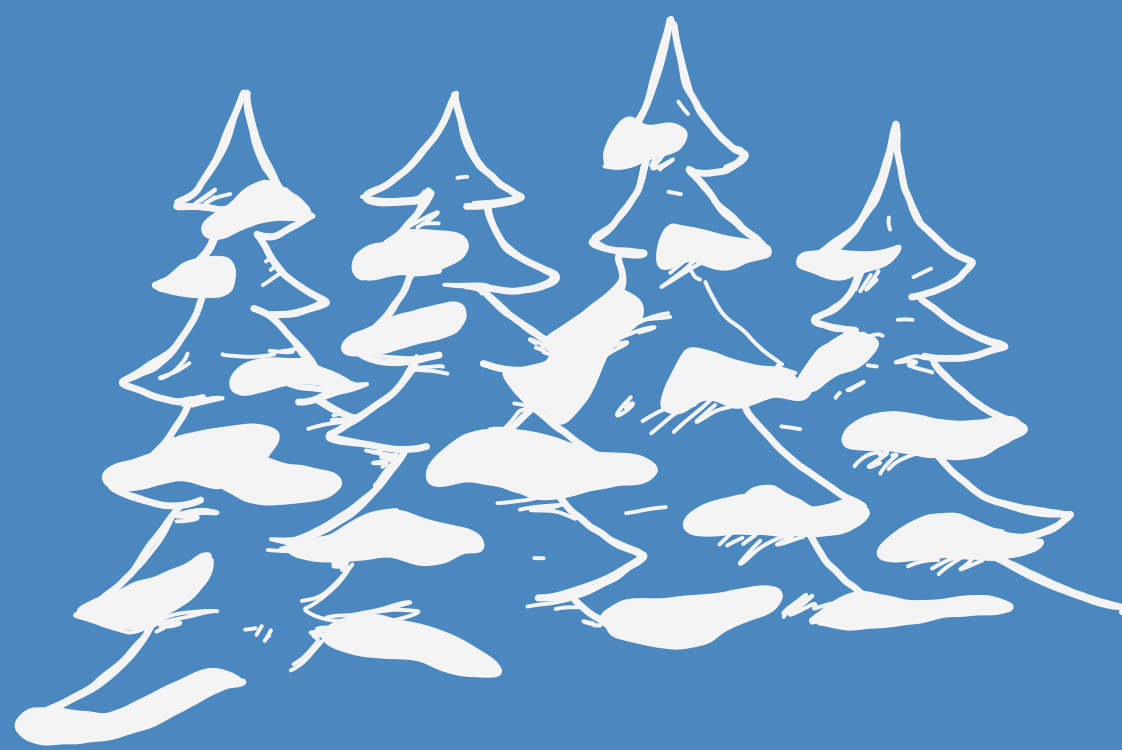

3 DIAS DE FREERIDE



Día 1: introducción al freeride

Ascendemos con los medios; los **guías de montaña** de Backcountry Patagonia nos instruyen sobre los **sistemas de seguridad** en alta montaña (uso de pala, sonda y ARVA), armado y manejo del equipo ski de travesía o splitboard. técnicas de ascenso y descenso.

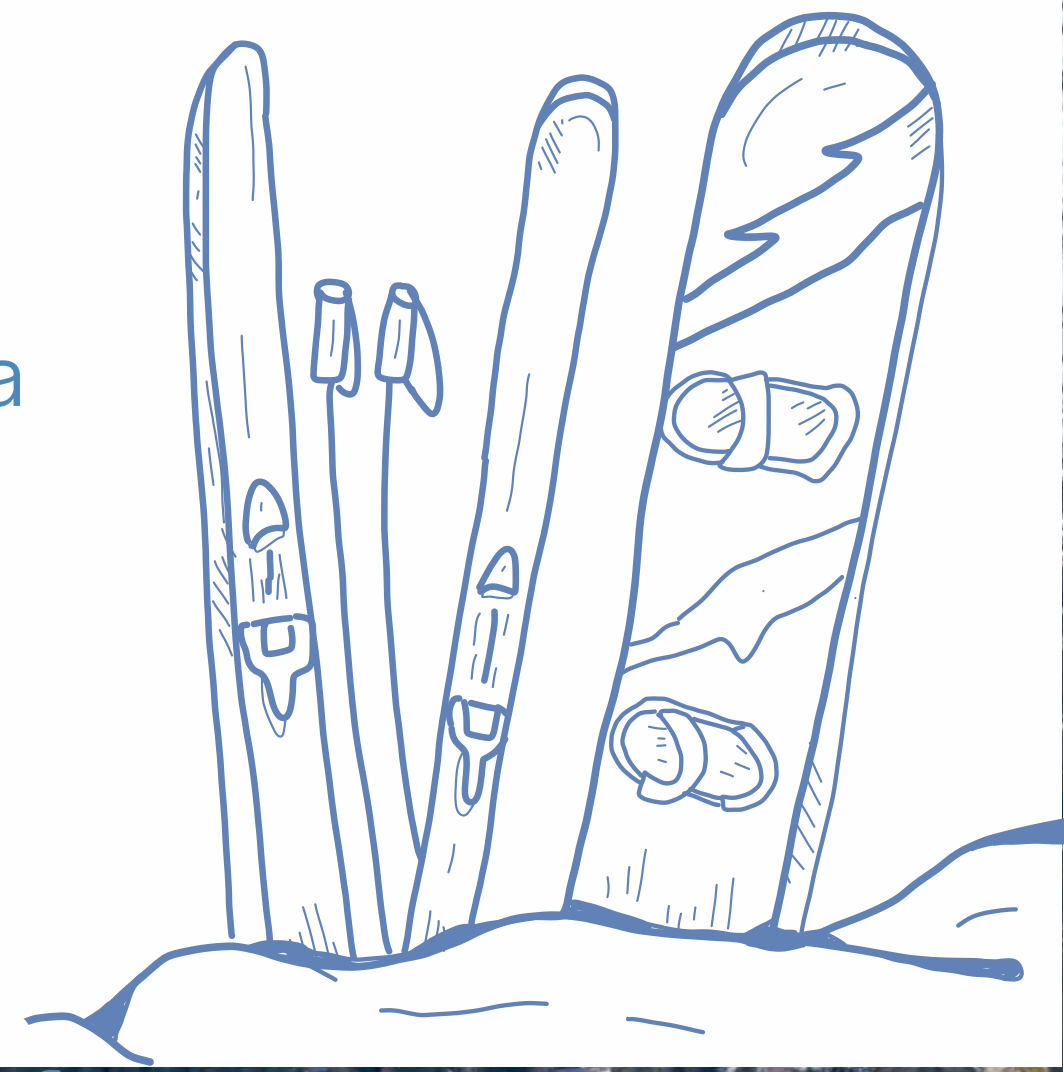

Día 2: La Laguna

Comenzaremos el día subiendo los medios de elevación en el **Cerro Catedral** con la intención de ir hacia la zona de **La Laguna**.

Gran terreno donde seguiremos aprendiendo sobre:

- Elección de itinerarios de subida.
- Cómo anticiparse al terreno y planificar una bajada.
- Cómo gestionar la bajada en grupo
- Movimiento y desplazamiento con el material





Día 3: Cerro Goye

Esqui de travesia por la zona del **Cerro Goye**.
(*Dependiendo las condiciones, lugar a definir*)

Ya dejando la familiaridad del Cerro Catedral, nos vamos a adentrar en el mundo de las montañas, **sin medios de elevación** y el tumulto de gente

Aprenderemos:

- Búsqueda de terreno para aplicar lo aprendido
- Ritmos de marcha
- Apertura de huella
- Elección de itinerario dentro del bosque
- Gestión de la bajada

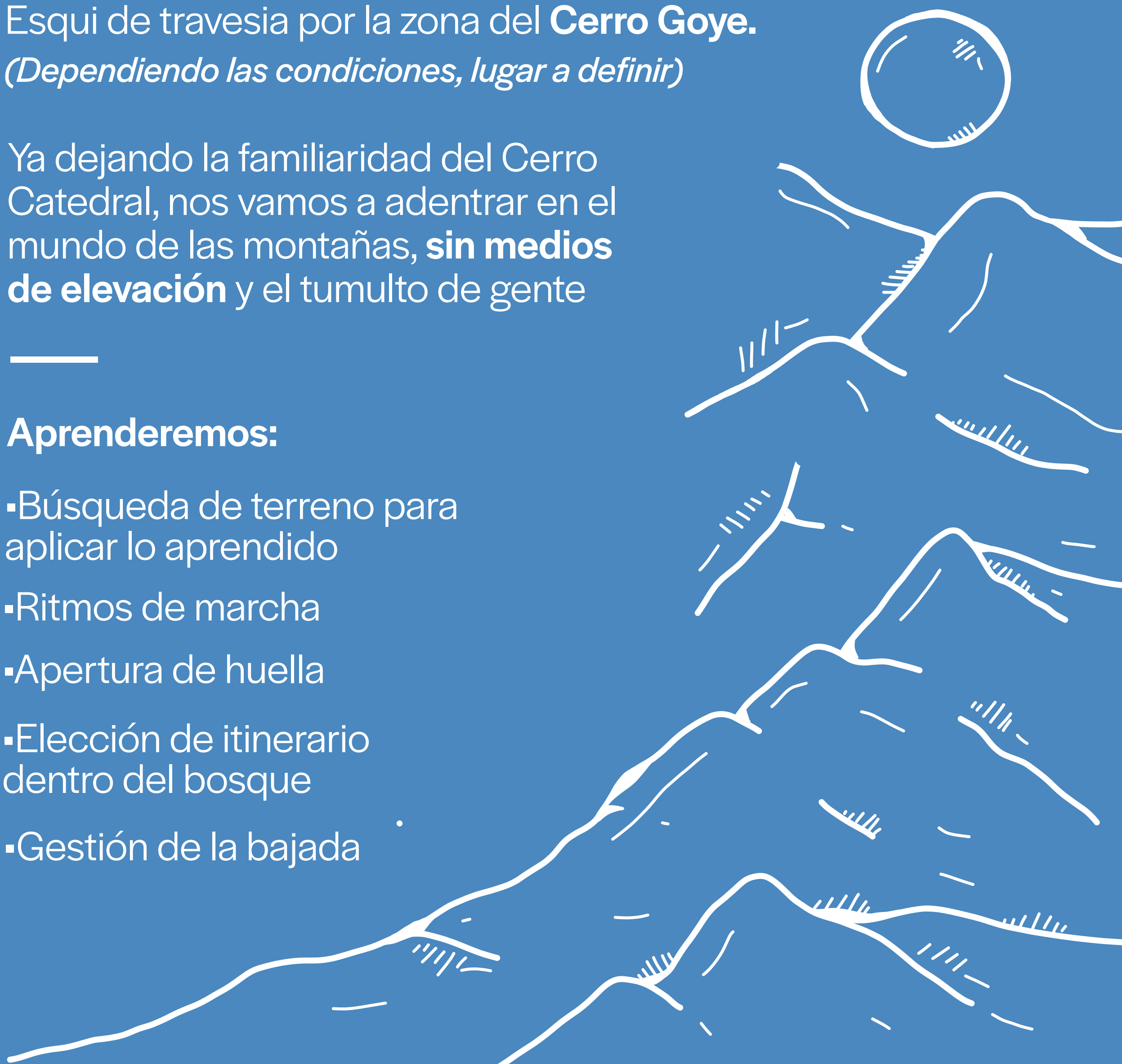



EL VIAJE INCLUYE

- .Alojamiento en la base
- .Comidas (Desayuno, merienda, cena)
- .Clase de yoga
- .Pase (6 días)
- .Guías de montaña
AAGM-GEM (3 días)

Traslado a Bariloche y equipos de ski/snow **no** incluidos*

*Alquiler por 3 días de ski/snowboard de travesía, Pala, Arva, Sonda **\$18200**

SUMAK KAWSAY



“A sus pies, se reúnen
los hijos de la montaña,
anhelan regresar
a su espacio sagrado
en el vientre maternal
La pasión que los cautiva
Durante el mágico ritual,
Los libera de su funda individual
Fruto de la donación
de sí mismos,
Nace una manada,
Que palpita al ritmo
De la madre tierra”

**Iñaki Zaldívar,
Asesor del disfrute.**



SUMAK KAWSAY
HACE TU HUELLA

PRECIOS

Early Bird: \$112.000*

*las primeras 6 reservas, hasta el 15/7

General: \$118.000

Iñaki Zaldívar

 +549 1151636319

 [sumak.disfrute](https://www.instagram.com/sumak.disfrute)